





| 64 rue Jean Rostand – 31 670 Labège ☎ 0 820 35 35 35 (0,20 € TTC/min +prix appel) ✉ courrier@berger-levrault.com

Siège social : 892 rue Yves Kermen - 92 100 Boulogne Billancourt - SA au capital de 12 531 365 € - 755 800 646 RCS Nanterre

Locataire-Gérant Intuitive et LibreAir - TVA intracommunautaire : FR 81 755800646 - APE : 5829C



| 64 rue Jean Rostand – 31 670 Labège ☎ 0 820 35 35 35 (0,20 € TTC/min +prix appel) ✉ courrier@berger-levrault.com

Siège social : 892 rue Yves Kermen - 92 100 Boulogne Billancourt - SA au capital de 12 531 365 € - 755 800 646 RCS Nanterre

Locataire-Gérant Intuitive et LibreAir - TVA intracommunautaire : FR 81 755800646 - APE : 5829C 



Q







1.1.1

			Q
			Q

1.1.2

H512 - Aide-soignant de classe normale

Du 01-10-2021 au

Ech.	Brut	Maj.	Montant	Mini.	Moy.	Maxi.	Type d'échelon
01	372	343		1a 0m	1a 0m	1a 0m	Normal
02	380	350		1a 0m	1a 0m	1a 0m	Normal
03	395	359		1a 0m	1a 0m	1a 0m	Normal
04	416	370		2a 0m	2a 0m	2a 0m	Normal
05	434	383		2a 0m	2a 0m	2a 0m	Normal
06	452	396		2a 6m	2a 6m	2a 6m	Normal
07	468	409		3a 0m	3a 0m	3a 0m	Normal
08	491	424		3a 0m	3a 0m	3a 0m	Normal
09	510	439		3a 0m	3a 0m	3a 0m	Normal
10	535	456		3a 0m	3a 0m	3a 0m	Normal
11	567	480		4a 0m	4a 0m	4a 0m	Normal
12	610	512					Normal

| 64 rue Jean Rostand – 31 670 Labège ☎ 0 820 35 35 35 (0,20 € TTC/min +prix appel) ✉ courrier@berger-levrault.com

Siège social : 892 rue Yves Kermen - 92 100 Boulogne Billancourt - SA au capital de 12 531 365 € - 755 800 646 RCS Nanterre

Locataire-Gérant Intuitive et LibreAir - TVA intracommunautaire : FR 81 755800646 - APE : 5829C

H513 - Aide-soignant de classe supérieure

Du 01-10-2021 au

Ech.	Brut	Maj.	Montant	Mini.	Moy.	Maxi.	Type d'échelon
01	433	382		1a 6m	1a 6m	1a 6m	Normal
02	449	394		2a 0m	2a 0m	2a 0m	Normal
03	464	406		2a 0m	2a 0m	2a 0m	Normal
04	484	419		2a 0m	2a 0m	2a 0m	Normal
05	508	437		2a 0m	2a 0m	2a 0m	Normal
06	532	455		2a 6m	2a 6m	2a 6m	Normal
07	561	475		3a 0m	3a 0m	3a 0m	Normal
08	585	494		3a 0m	3a 0m	3a 0m	Normal
09	612	514		3a 0m	3a 0m	3a 0m	Normal
10	638	534		4a 0m	4a 0m	4a 0m	Normal
11	665	555					Normal

H514 - Auxiliaire de puériculture de classe normale

Du 01-10-2021 au

Ech.	Brut	Maj.	Montant	Mini.	Moy.	Maxi.	Type d'échelon
01	372	343		1a 0m	1a 0m	1a 0m	Normal
02	380	350		1a 0m	1a 0m	1a 0m	Normal
03	395	359		1a 0m	1a 0m	1a 0m	Normal
04	416	370		2a 0m	2a 0m	2a 0m	Normal
05	434	383		2a 0m	2a 0m	2a 0m	Normal
06	452	396		2a 6m	2a 6m	2a 6m	Normal
07	468	409		3a 0m	3a 0m	3a 0m	Normal
08	491	424		3a 0m	3a 0m	3a 0m	Normal
09	510	439		3a 0m	3a 0m	3a 0m	Normal
10	535	456		3a 0m	3a 0m	3a 0m	Normal
11	567	480		4a 0m	4a 0m	4a 0m	Normal
12	610	512					Normal

H515 - Auxiliaire de puériculture de classe supérieure

Du 01-10-2021 au

Ech.	Brut	Maj.	Montant	Mini.	Moy.	Maxi.	Type d'échelon
01	433	382		1a 6m	1a 6m	1a 6m	Normal
02	449	394		2a 0m	2a 0m	2a 0m	Normal
03	464	406		2a 0m	2a 0m	2a 0m	Normal
04	484	419		2a 0m	2a 0m	2a 0m	Normal
05	508	437		2a 0m	2a 0m	2a 0m	Normal
06	532	455		2a 6m	2a 6m	2a 6m	Normal
07	561	475		3a 0m	3a 0m	3a 0m	Normal
08	585	494		3a 0m	3a 0m	3a 0m	Normal
09	612	514		3a 0m	3a 0m	3a 0m	Normal
10	638	534		4a 0m	4a 0m	4a 0m	Normal
11	665	555					Normal

| 64 rue Jean Rostand - 31 670 Labège ☎ 0 820 35 35 35 (0,20 € TTC/min +prix appel) ✉ courrier@berger-levrault.com

Siège social : 892 rue Yves Kermen - 92 100 Boulogne Billancourt - SA au capital de 12 531 365 € - 755 800 646 RCS Nanterre

Locataire-Gérant Intuitive et LibreAir - TVA intracommunautaire : FR 81 755800646 - APE : 5829C

1.1.3

Q	

ANCIENNE SITUATION	NOUVELLE SITUATION	
Aide-soignant principal	Aide-soignant ou auxiliaire de puériculture de classe supérieure	
Echelons	Echelons	Ancienneté conservée dans la limite de la durée de l'échelon

ANCIENNE SITUATION	NOUVELLE SITUATION	
10e échelon		
- au-delà de 3 ans	8e échelon	1 an et six mois d'ancienneté
- au-delà d'un an et avant 3 ans	8e échelon	Sans ancienneté
- avant 1 an	7e échelon	Ancienneté acquise majorée d'un an

9e échelon	6e échelon	5/6 de l'ancienneté acquise
------------	------------	-----------------------------

Siège soci
Locataire-

Aide-soignant	Aide-soignant ou auxiliaire de puériculture de classe normale	
Echelons	Echelons	Ancienneté conservée dans la limite de la durée de l'échelon
12e échelon	8e échelon	Ancienneté acquise majorée d'un an
11e échelon	8e échelon	Sans ancienneté
10e échelon	7e échelon	Ancienneté acquise
9e échelon	6e échelon	5/6 de l'ancienneté acquise
8e échelon	5e échelon	Ancienneté acquise
7e échelon	5e échelon	Sans ancienneté
6e échelon	4e échelon	Ancienneté acquise
5e échelon	4e échelon	Sans ancienneté



| 64 rue Jean Rostand – 31 670 Labège ☎ 0 820 35 35 35 (0,20 € TTC/min +prix appel) ✉ courrier@berger-levrault.com

Siège social : 892 rue Yves Kermen - 92 100 Boulogne Billancourt - SA au capital de 12 531 365 € - 755 800 646 RCS Nanterre

Locataire-Gérant Intuitive et LibreAir - TVA intracommunautaire : FR 81 755800646 - APE : 5829C





Q



| 64 rue Jean Rostand – 31 670 Labège ☎ 0 820 35 35 35 (0,20 € TTC/min +prix appel) ✉ courrier@berger-levrault.com

Siège social : 892 rue Yves Kermen - 92 100 Boulogne Billancourt - SA au capital de 12 531 365 € - 755 800 646 RCS Nanterre

Locataire-Gérant Intuitive et LibreAir - TVA intracommunautaire : FR 81 755800646 - APE : 5829C





Cadre d'emplois des Agents de Police Municipale

Cadre d'emplois Sous-Officiers SPP

	00
	00
	00
	00

1.2.1

C1 - Echelle C1

Du 01-01-2022 au

Ech.	Brut	Maj.	Montant	Mini.	Moy.	Maxi.	Type d'échelon
01	367	340		1a 0m	1a 0m	1a 0m	Normal
02	368	341		1a 0m	1a 0m	1a 0m	Normal
03	370	342		1a 0m	1a 0m	1a 0m	Normal
04	371	343		1a 0m	1a 0m	1a 0m	Normal
05	374	345		1a 0m	1a 0m	1a 0m	Normal
06	378	348		1a 0m	1a 0m	1a 0m	Normal
07	381	351		3a 0m	3a 0m	3a 0m	Normal
08	387	354		3a 0m	3a 0m	3a 0m	Normal
09	401	363		3a 0m	3a 0m	3a 0m	Normal
10	419	372		4a 0m	4a 0m	4a 0m	Normal
11	432	382					Normal

C2 - Echelle C2

Du 01-01-2022 au

Ech.	Brut	Maj.	Montant	Mini.	Moy.	Maxi.	Type d'échelon
01	368	341		1a 0m	1a 0m	1a 0m	Normal
02	371	343		1a 0m	1a 0m	1a 0m	Normal
03	376	346		1a 0m	1a 0m	1a 0m	Normal
04	387	354		1a 0m	1a 0m	1a 0m	Normal
05	396	360		1a 0m	1a 0m	1a 0m	Normal
06	404	365		1a 0m	1a 0m	1a 0m	Normal
07	416	370		2a 0m	2a 0m	2a 0m	Normal
08	430	380		2a 0m	2a 0m	2a 0m	Normal
09	446	392		3a 0m	3a 0m	3a 0m	Normal
10	461	404		3a 0m	3a 0m	3a 0m	Normal
11	473	412		4a 0m	4a 0m	4a 0m	Normal
12	486	420					Normal

C3 - Echelle C3

Du 01-01-2022 au

355		1a 0m	1a 0m	1a 0m	Normal	01	388
361		1a 0m	1a 0m	1a 0m	Normal	02	397
368		2a 0m	2a 0m	2a 0m	Normal	03	412
380		2a 0m	2a 0m	2a 0m	Normal	04	430
393		2a 0m	2a 0m	2a 0m	Normal	05	448
403		2a 0m	2a 0m	2a 0m	Normal	06	460
415		3a 0m	3a 0m	3a 0m	Normal	07	478
430		3a 0m	3a 0m	3a 0m	Normal	08	499
450		3a 0m	3a 0m	3a 0m	Normal	09	525
473					Normal	10	558

2200 - Agent de Maitrise territorial

Du 01-01-2022 au

Ech.	Brut	Maj.	Montant	Mini.	Moy.	Maxi.	Type d'échelon
01	372	343		1a 0m	1a 0m	1a 0m	Normal
02	375	346		1a 0m	1a 0m	1a 0m	Normal
03	380	350		1a 0m	1a 0m	1a 0m	Normal
04	388	355		2a 0m	2a 0m	2a 0m	Normal
05	397	361		2a 0m	2a 0m	2a 0m	Normal
06	415	369		2a 0m	2a 0m	2a 0m	Normal
07	437	385		2a 0m	2a 0m	2a 0m	Normal
08	449	394		2a 0m	2a 0m	2a 0m	Normal
09	465	407		2a 0m	2a 0m	2a 0m	Normal
10	479	416		3a 0m	3a 0m	3a 0m	Normal
11	499	430		3a 0m	3a 0m	3a 0m	Normal
12	525	450		3a 0m	3a 0m	3a 0m	Normal
13	562	476					Normal

2208 – Agent de Maitrise principal territorial

Du 01-01-2022 au

Ech.	Brut	Maj.	Montant	Mini.	Moy.	Maxi.	Type d'échelon
01	390	357	1a 0m	1a 0m	1a 0m	1a 0m	Normal
02	400	367	2a 0m	2a 0m	2a 0m	2a 0m	Normal
03	420	377	2a 0m	2a 0m	2a 0m	2a 0m	Normal
04	446	391	2a 0m	2a 0m	2a 0m	2a 0m	Normal
05	468	410	2a 0m	2a 0m	2a 0m	2a 0m	Normal
06	492	421	2a 0m	2a 0m	2a 0m	2a 0m	Normal
07	505	432	3a 0m	3a 0m	3a 0m	3a 0m	Normal
08	526	443	3a 0m	3a 0m	3a 0m	3a 0m	Normal
09	563	479	4a 0m	4a 0m	4a 0m	4a 0m	Normal
10	597	503					

7032 – Brigadier-Chef principal territorial

Du 01-01-2022 au

Ech.	Brut	Maj.	Montant	Mini.	Moy.	Maxi.	Type d'échelon
01	390	357	2a 0m	2a 0m	2a 0m	2a 0m	Normal
02	407	367	2a 0m	2a 0m	2a 0m	2a 0m	Normal
03	425	377	2a 0m	2a 0m	2a 0m	2a 0m	Normal
04	445	391	2a 0m	2a 0m	2a 0m	2a 0m	Normal
05	469	410	2a 0m	2a 0m	2a 0m	2a 0m	Normal
06	487	421	2a 6m	2a 6m	2a 6m	2a 6m	Normal
07	501	432	3a 0m	3a 0m	3a 0m	3a 0m	Normal
S1	597	503					C

7034 – Chef de Police Municipale territoriale

Du 01-01-2022 au

Ech.	Brut	Maj.	Montant	Mini.	Moy.	Maxi.	Type d'échelon
01	394	359	2a 3m	2a 3m	2a 3m	2a 3m	Normal
02	417	371	2a 9m	2a 9m	2a 9m	2a 9m	Normal
03	425	377	3a 3m	3a 3m	3a 3m	3a 3m	Normal
04	454	398	3a 9m	3a 9m	3a 9m	3a 9m	Normal
05	473	412	4a 0m	4a 0m	4a 0m	4a 0m	Normal
06	526	451	4a 0m	4a 0m	4a 0m	4a 0m	Normal
07	566	479	99a 0m	99a 0m	99a 0m	99a 0m	Normal
S1	597	503					C

6220 – Sergent de sapeurs-pompiers professionnels

6221 – Sergent-Chef de sapeurs-pompiers professionnels

Du 01-01-2022 au

Ech.	Brut	Maj.	Montant	Mini.	Moy.	Maxi.	Type d'échelon
01	376	346		2a 0m	2a 0m	2a 0m	Normal
02	388	355		2a 0m	2a 0m	2a 0m	Normal
03	415	369		2a 0m	2a 0m	2a 0m	Normal
04	437	385		2a 0m	2a 0m	2a 0m	Normal
05	449	394		3a 0m	3a 0m	3a 0m	Normal
06	465	407		3a 0m	3a 0m	3a 0m	Normal
07	499	430		4a 0m	4a 0m	4a 0m	Normal
08	526	451		4a 0m	4a 0m	4a 0m	Normal
09	562	476					Normal

6225 – Adjudant de sapeurs-pompiers professionnels

6226 – Adjudant-chef de sapeurs-pompiers professionnels

Du 01-01-2022 au

Ech.	Brut	Maj.	Montant	Mini.	Moy.	Maxi.	Type d'échelon
01	390	357		1a 0m	1a 0m	1a 0m	Normal
02	400	363		1a 0m	1a 0m	1a 0m	Normal
03	420	373		2a 0m	2a 0m	2a 0m	Normal
04	446	392		2a 0m	2a 0m	2a 0m	Normal
05	468	409		2a 0m	2a 0m	2a 0m	Normal
06	492	425		2a 0m	2a 0m	2a 0m	Normal
07	505	435		3a 0m	3a 0m	3a 0m	Normal
08	526	451		3a 0m	3a 0m	3a 0m	Normal
09	563	477		4a 0m	4a 0m	4a 0m	Normal
10	597	503					Normal

1.2.2

ANCIENNE SITUATION DANS LE GRADE situé en échelle C1	NOUVELLE SITUATION DANS LE GRADE situé en échelle C1	ANCIENNETÉ D'ÉCHELON CONSERVÉE dans la limite de la durée d'échelon
ÉCHELONS	ÉCHELONS	
12 ^e échelon	11 ^e échelon	Ancienneté acquise
11 ^e échelon	10 ^e échelon	Ancienneté acquise
10 ^e échelon	9 ^e échelon	Ancienneté acquise
9 ^e échelon	8 ^e échelon	Ancienneté acquise
8 ^e échelon	7 ^e échelon	3/2 de l'ancienneté acquise
7 ^e échelon	6 ^e échelon	1/2 de l'ancienneté acquise
6 ^e échelon	5 ^e échelon	1/2 de l'ancienneté acquise

5 ^e échelon	4 ^e échelon	1/2 de l'ancienneté acquise
4 ^e échelon	3 ^e échelon	1/2 de l'ancienneté acquise
3 ^e échelon	2 ^e échelon	1/2 de l'ancienneté acquise
2 ^e échelon	1 ^{er} échelon	1/2 de l'ancienneté acquise
1 ^{er} échelon	1 ^{er} échelon	Sans ancienneté
ANCIENNE SITUATION DANS LE GRADE situé en échelle C2	NOUVELLE SITUATION DANS LE GRADE situé en échelle C2	ANCIENNETÉ D'ÉCHELON CONSERVÉE dans la limite de la durée d'échelon
ÉCHELONS	ÉCHELONS	
12 ^e échelon	12 ^e échelon	Ancienneté acquise
11 ^e échelon	11 ^e échelon	Ancienneté acquise
10 ^e échelon	10 ^e échelon	Ancienneté acquise
9 ^e échelon	9 ^e échelon	Ancienneté acquise
8 ^e échelon	8 ^e échelon	Ancienneté acquise
7 ^e échelon	7 ^e échelon	Ancienneté acquise
6 ^e échelon	6 ^e échelon	1/2 de l'ancienneté acquise
5 ^e échelon	5 ^e échelon	1/2 de l'ancienneté acquise
4 ^e échelon	4 ^e échelon	1/2 de l'ancienneté acquise
3 ^e échelon	3 ^e échelon	1/2 de l'ancienneté acquise
2 ^e échelon	2 ^e échelon	1/2 de l'ancienneté acquise
1 ^{er} échelon	1 ^{er} échelon	Ancienneté acquise

1.2.3



Q

QQ

| 64 rue Jean Rostand – 31 670 Labège ☎ 0 820 35 35 35 (0,20 € TTC/min +prix appel) ✉ courrier@berger-levrault.com

Siège social : 892 rue Yves Kermen - 92 100 Boulogne Billancourt - SA au capital de 12 531 365 € - 755 800 646 RCS Nanterre

Locataire-Gérant Intuitive et LibreAir - TVA intracommunautaire : FR 81 755800646 - APE : 5829C







Récapitulatif des grades rattachés aux échelles C1, C2 et C3

Grades Echelle C1		

		Q
		Q

		Q
		Q
		Q
		Q
		Q

1.3.1

C1 - Echelle C1

Du 01-01-2022 au

Ech.	Brut	Maj.	Montant	Mini.	Moy.	Maxi.	Type d'échelon
01	367	340		1a 0m	1a 0m	1a 0m	Normal
02	368	341		1a 0m	1a 0m	1a 0m	Normal
03	370	342		1a 0m	1a 0m	1a 0m	Normal
04	371	343		1a 0m	1a 0m	1a 0m	Normal
05	374	345		1a 0m	1a 0m	1a 0m	Normal
06	378	348		1a 0m	1a 0m	1a 0m	Normal
07	381	351		3a 0m	3a 0m	3a 0m	Normal
08	387	354		3a 0m	3a 0m	3a 0m	Normal
09	401	369		3a 0m	3a 0m	3a 0m	Normal
10	419	372		4a 0m	4a 0m	4a 0m	Normal
11	432	382					Normal

C2 - Echelle C2

Du 01-01-2022 au

Ech.	Brut	Maj.	Montant	Mini.	Moy.	Maxi.	Type d'échelon
01	368	341		1a 0m	1a 0m	1a 0m	Normal
02	371	343		1a 0m	1a 0m	1a 0m	Normal
03	376	346		1a 0m	1a 0m	1a 0m	Normal
04	387	354		1a 0m	1a 0m	1a 0m	Normal
05	396	360		1a 0m	1a 0m	1a 0m	Normal
06	404	365		1a 0m	1a 0m	1a 0m	Normal
07	416	370		2a 0m	2a 0m	2a 0m	Normal
08	430	380		2a 0m	2a 0m	2a 0m	Normal
09	446	392		3a 0m	3a 0m	3a 0m	Normal
10	461	404		3a 0m	3a 0m	3a 0m	Normal
11	473	412		4a 0m	4a 0m	4a 0m	Normal
12	486	420					Normal

C3 – Echelle C3

Du 01-01-2022 au

355	1a 0m	1a 0m	1a 0m	Normal	01	388
361	1a 0m	1a 0m	1a 0m	Normal	02	397
368	2a 0m	2a 0m	2a 0m	Normal	03	412
380	2a 0m	2a 0m	2a 0m	Normal	04	430
393	2a 0m	2a 0m	2a 0m	Normal	05	448
403	2a 0m	2a 0m	2a 0m	Normal	06	460
415	3a 0m	3a 0m	3a 0m	Normal	07	478
430	3a 0m	3a 0m	3a 0m	Normal	08	499
450	3a 0m	3a 0m	3a 0m	Normal	09	525
473				Normal	10	558

1.3.2

ANCIENNE SITUATION DANS LE GRADE situé en échelle C1	NOUVELLE SITUATION DANS LE GRADE situé en échelle C1	ANCIENNETÉ D'ÉCHELON CONSERVÉE dans la limite de la durée d'échelon
ÉCHELONS	ÉCHELONS	
12 ^e échelon	11 ^e échelon	Ancienneté acquise
11 ^e échelon	10 ^e échelon	Ancienneté acquise
10 ^e échelon	9 ^e échelon	Ancienneté acquise
9 ^e échelon	8 ^e échelon	Ancienneté acquise
8 ^e échelon	7 ^e échelon	3/2 de l'ancienneté acquise
7 ^e échelon	6 ^e échelon	1/2 de l'ancienneté acquise
6 ^e échelon	5 ^e échelon	1/2 de l'ancienneté acquise

5 ^e échelon	4 ^e échelon	1/2 de l'ancienneté acquise
4 ^e échelon	3 ^e échelon	1/2 de l'ancienneté acquise
3 ^e échelon	2 ^e échelon	1/2 de l'ancienneté acquise
2 ^e échelon	1 ^{er} échelon	1/2 de l'ancienneté acquise
1 ^{er} échelon	1 ^{er} échelon	Sans ancienneté
ANCIENNE SITUATION DANS LE GRADE situé en échelle C2	NOUVELLE SITUATION DANS LE GRADE situé en échelle C2	ANCIENNETÉ D'ÉCHELON CONSERVÉE dans la limite de la durée d'échelon
ÉCHELONS	ÉCHELONS	
12 ^e échelon	12 ^e échelon	Ancienneté acquise
11 ^e échelon	11 ^e échelon	Ancienneté acquise
10 ^e échelon	10 ^e échelon	Ancienneté acquise
9 ^e échelon	9 ^e échelon	Ancienneté acquise
8 ^e échelon	8 ^e échelon	Ancienneté acquise
7 ^e échelon	7 ^e échelon	Ancienneté acquise
6 ^e échelon	6 ^e échelon	1/2 de l'ancienneté acquise
5 ^e échelon	5 ^e échelon	1/2 de l'ancienneté acquise
4 ^e échelon	4 ^e échelon	1/2 de l'ancienneté acquise
3 ^e échelon	3 ^e échelon	1/2 de l'ancienneté acquise
2 ^e échelon	2 ^e échelon	1/2 de l'ancienneté acquise
1 ^{er} échelon	1 ^{er} échelon	Ancienneté acquise

1.3.3



| 64 rue Jean Rostand – 31 670 Labège ☎ 0 820 35 35 35 (0,20 € TTC/min +prix appel) ✉ courrier@berger-levrault.com

Siège social : 892 rue Yves Kermen - 92 100 Boulogne Billancourt - SA au capital de 12 531 365 € - 755 800 646 RCS Nanterre

Locataire-Gérant Intuitive et LibreAir - TVA intracommunautaire : FR 81 755800646 - APE : 5829C



| 64 rue Jean Rostand – 31 670 Labège ☎ 0 820 35 35 35 (0,20 € TTC/min +prix appel) ✉ courrier@berger-levrault.com

Siège social : 892 rue Yves Kermen - 92 100 Boulogne Billancourt - SA au capital de 12 531 365 € - 755 800 646 RCS Nanterre

Locataire-Gérant Intuitive et LibreAir - TVA intracommunautaire : FR 81 755800646 - APE : 5829C



1.4.1

1.4.2

5662 - Aide-soignant de classe normale

Du 01-01-2022		au					
Ech.	Brut	Maj.	Montant	Mini.	Moy.	Maxi.	Type d'échelon
01	372	343		1a 0m	1a 0m	1a 0m	Normal
02	380	350		1a 0m	1a 0m	1a 0m	Normal
03	395	359		1a 0m	1a 0m	1a 0m	Normal
04	416	370		2a 0m	2a 0m	2a 0m	Normal
05	434	383		2a 0m	2a 0m	2a 0m	Normal
06	452	396		2a 6m	2a 6m	2a 6m	Normal
07	468	409		3a 0m	3a 0m	3a 0m	Normal
08	491	424		3a 0m	3a 0m	3a 0m	Normal
09	510	439		3a 0m	3a 0m	3a 0m	Normal
10	535	456		3a 0m	3a 0m	3a 0m	Normal
11	567	480		4a 0m	4a 0m	4a 0m	Normal
12	610	512					Normal

5664 - Aide-soignant de classe supérieure

Du 01-01-2022

au

Ech.	Brut	Maj.	Montant	Mini.	Moy.	Maxi.	Type d'échelon
01	433	382		1a 6m	1a 6m	1a 6m	Normal...
02	449	394		2a 0m	2a 0m	2a 0m	Normal
03	464	406		2a 0m	2a 0m	2a 0m	Normal
04	484	419		2a 0m	2a 0m	2a 0m	Normal
05	508	437		2a 0m	2a 0m	2a 0m	Normal
06	532	455		2a 6m	2a 6m	2a 6m	Normal
07	568	481		3a 0m	3a 0m	3a 0m	Normal
08	585	494		3a 0m	3a 0m	3a 0m	Normal
09	612	514		3a 0m	3a 0m	3a 0m	Normal
10	638	534		4a 0m	4a 0m	4a 0m	Normal
11	665	555					Normal

1.4.3

Q	
Q	

ANCIENNE SITUATION	NOUVELLE SITUATION	
Auxiliaire de soins principal de 1 ^{ère} classe, spécialité aide-soignant, régi par le décret du 28 août 1992	Aide-soignant de classe supérieure, régi par le présent décret	
Echelons	Echelons	Ancienneté conservée dans la limite de la durée de l'échelon
10 ^e échelon :		
- au-delà de 3 ans	8 ^e échelon	1 an et 6 mois d'ancienneté
- au-delà d'un an et avant 3 ans	8 ^e échelon	Sans ancienneté
- avant 1 an	7 ^e échelon	Ancienneté acquise majorée d'un an
9 ^e échelon	6 ^e échelon	5/6 de l'ancienneté acquise

Ancienneté conservée dans la limite de la durée de l'échelon		Ancienneté conservée dans la limite de la durée de l'échelon	
7 ^e échelon	4 ^e échelon	2/3 de l'ancienneté acquise	
6 ^e échelon	4 ^e échelon	Sans ancienneté	
5 ^e échelon	3 ^e échelon	Ancienneté acquise	
4 ^e échelon	2 ^e échelon	Ancienneté acquise	
3 ^e échelon	1 ^{er} échelon	1 an d'ancienneté	
2 ^e échelon	1 ^{er} échelon	6 mois d'ancienneté	
1 ^{er} échelon	1 ^{er} échelon	Sans ancienneté	
Auxiliaire de soins principal de 2 ^{ème} classe, spécialité aide-soignant, régi par le décret du 28 août 1992		Aide-soignant de classe normale, régi par le présent décret	
Echelons	Echelons	Ancienneté conservée dans la limite de la durée de l'échelon	
12 ^e échelon	8 ^e échelon	Ancienneté acquise majorée d'un an	
11 ^e échelon	8 ^e échelon	Sans ancienneté	
10 ^e échelon	7 ^e échelon	Ancienneté acquise	
9 ^e échelon	6 ^e échelon	5/6 de l'ancienneté acquise	
8 ^e échelon	5 ^e échelon	Ancienneté acquise	
7 ^e échelon	5 ^e échelon	Sans ancienneté	
6 ^e échelon	4 ^e échelon	Ancienneté acquise	
5 ^e échelon	4 ^e échelon	Sans ancienneté	
4 ^e échelon	3 ^e échelon	1/2 de l'ancienneté acquise	
3 ^e échelon	2 ^e échelon	1/2 de l'ancienneté acquise	
2 ^e échelon	1 ^{er} échelon	1/2 de l'ancienneté acquise	
1 ^{er} échelon	1 ^{er} échelon	Sans ancienneté	





Q

| 64 rue Jean Rostand – 31 670 Labège ☎ 0 820 35 35 35 (0,20 € TTC/min +prix appel) ✉ courrier@berger-levrault.com

Siège social : 892 rue Yves Kermen - 92 100 Boulogne Billancourt - SA au capital de 12 531 365 € - 755 800 646 RCS Nanterre

Locataire-Gérant Intuitive et LibreAir - TVA intracommunautaire : FR 81 755800646 - APE : 5829C



1.5.1

1.5.2

5612 - Auxiliaire de puériculture de classe normale

Du 01-01-2022 au

Ech.	Brut	Maj.	Montant	Mini.	Moy.	Maxi.	Type d'échelon
01	372	343		1a 0m	1a 0m	1a 0m	Normal
02	380	350		1a 0m	1a 0m	1a 0m	Normal
03	395	359		1a 0m	1a 0m	1a 0m	Normal
04	416	370		2a 0m	2a 0m	2a 0m	Normal
05	434	383		2a 0m	2a 0m	2a 0m	Normal
06	452	396		2a 6m	2a 6m	2a 6m	Normal
07	468	409		3a 0m	3a 0m	3a 0m	Normal
08	491	424		3a 0m	3a 0m	3a 0m	Normal
09	510	439		3a 0m	3a 0m	3a 0m	Normal
10	525	450		3a 0m	3a 0m	3a 0m	Normal

5614 - Auxiliaire de puériculture de classe supérieure

Du 01-01-2022 au

Ech.	Brut	Maj.	Montant	Mini.	Moy.	Maxi.	Type d'échelon
01	433	382		1a 6m	1a 6m	1a 6m	Normal
02	449	394		2a 0m	2a 0m	2a 0m	Normal
03	464	406		2a 0m	2a 0m	2a 0m	Normal
04	484	419		2a 0m	2a 0m	2a 0m	Normal
05	508	437		2a 0m	2a 0m	2a 0m	Normal
06	532	455		2a 6m	2a 6m	2a 6m	Normal
07	568	481		3a 0m	3a 0m	3a 0m	Normal
08	585	494		3a 0m	3a 0m	3a 0m	Normal
09	612	514		3a 0m	3a 0m	3a 0m	Normal
10	638	534		4a 0m	4a 0m	4a 0m	Normal
11	665	555					Normal

1.5.3

Q	
Q	

ANCIENNE SITUATION	NOUVELLE SITUATION	
Auxiliaire de puériculture principal de 1^{ère} classe régi par le décret du 28 août 1992	Auxiliaire de puériculture de classe supérieure, régi par le présent décret	
Echelons	Echelons	Ancienneté conservée dans la limite de la durée de l'échelon
10 ^e échelon :		
- au-delà de 3 ans	8 ^e échelon	1 an et 6 mois d'ancienneté
- au-delà d'un an et avant 3 ans	8 ^e échelon	Sans ancienneté
- avant 1 an	7 ^e échelon	Ancienneté acquise majorée d'un an
9 ^e échelon	6 ^e échelon	5/6 de l'ancienneté acquise
8 ^e échelon	5 ^e échelon	2/3 de l'ancienneté acquise
7 ^e échelon	4 ^e échelon	2/3 de l'ancienneté acquise
6 ^e échelon	4 ^e échelon	Sans ancienneté
5 ^e échelon	3 ^e échelon	Ancienneté acquise
4 ^e échelon	2 ^e échelon	Ancienneté acquise
3 ^e échelon	1 ^{er} échelon	1 an d'ancienneté
2 ^e échelon	1 ^{er} échelon	6 mois d'ancienneté
1 ^{er} échelon	1 ^{er} échelon	Sans ancienneté
Auxiliaire de puériculture principal de 2^{ème} classe, régi par le décret du 28 août 1992	Auxiliaire de puériculture de classe normale, régi par le présent décret	
Echelons	Echelons	Ancienneté conservée dans la limite de la durée de l'échelon
12 ^e échelon	8 ^e échelon	Ancienneté acquise majorée d'un an
11 ^e échelon	8 ^e échelon	Sans ancienneté
10 ^e échelon	7 ^e échelon	Ancienneté acquise
9 ^e échelon	6 ^e échelon	5/6 de l'ancienneté acquise
8 ^e échelon	5 ^e échelon	Ancienneté acquise
7 ^e échelon	5 ^e échelon	Sans ancienneté
6 ^e échelon	4 ^e échelon	Ancienneté acquise
5 ^e échelon	4 ^e échelon	Sans ancienneté
4 ^e échelon	3 ^e échelon	1/2 de l'ancienneté acquise
3 ^e échelon	2 ^e échelon	1/2 de l'ancienneté acquise
2 ^e échelon	1 ^{er} échelon	1/2 de l'ancienneté acquise
1 ^{er} échelon	1 ^{er} échelon	Sans ancienneté



| 64 rue Jean Rostand – 31 670 Labège ☎ 0 820 35 35 35 (0,20 € TTC/min +prix appel) ✉ courrier@berger-levrault.com

Siège social : 892 rue Yves Kermen - 92 100 Boulogne Billancourt - SA au capital de 12 531 365 € - 755 800 646 RCS Nanterre

Locataire-Gérant Intuitive et LibreAir - TVA intracommunautaire : FR 81 755800646 - APE : 5829C



| 64 rue Jean Rostand – 31 670 Labège ☎ 0 820 35 35 35 (0,20 € TTC/min +prix appel) ✉ courrier@berger-levrault.com

Siège social : 892 rue Yves Kermen - 92 100 Boulogne Billancourt - SA au capital de 12 531 365 € - 755 800 646 RCS Nanterre

Locataire-Gérant Intuitive et LibreAir - TVA intracommunautaire : FR 81 755800646 - APE : 5829C



1.6.1

		Q	

1.6.2

H516 - AES

Du 01-01-2022		au						
Ech.	Brut	Maj.	Montant	Mini.	Moy.	Maxi.	Type d'échelon	
01	368	341		1a 0m	1a 0m	1a 0m	Normal	
02	371	343		1a 0m	1a 0m	1a 0m	Normal	
03	376	346		1a 0m	1a 0m	1a 0m	Normal	
04	387	354		1a 0m	1a 0m	1a 0m	Normal	
05	396	360		1a 0m	1a 0m	1a 0m	Normal	
06	404	365		1a 0m	1a 0m	1a 0m	Normal	
07	416	370		2a 0m	2a 0m	2a 0m	Normal	
08	430	380		2a 0m	2a 0m	2a 0m	Normal	
09	446	392		3a 0m	3a 0m	3a 0m	Normal	
10	461	404		3a 0m	3a 0m	3a 0m	Normal	
11	473	412		3a 0m	3a 0m	3a 0m	Normal	
12	486	420		4a 0m	4a 0m	4a 0m	Normal	

H517 - AES Pal

Du 01-01-2022 au

355	1a 0m	1a 0m	1a 0m	Normal	01	388
361	1a 0m	1a 0m	1a 0m	Normal	02	397
368	2a 0m	2a 0m	2a 0m	Normal	03	412
380	2a 0m	2a 0m	2a 0m	Normal	04	430
393	2a 0m	2a 0m	2a 0m	Normal	05	448
403	2a 0m	2a 0m	2a 0m	Normal	06	460
415	3a 0m	3a 0m	3a 0m	Normal	07	478
430	3a 0m	3a 0m	3a 0m	Normal	08	499
450	3a 0m	3a 0m	3a 0m	Normal	09	525
473				Normal	10	558

H518 - ASHQ CI Norm

Du 01-01-2022 au

Ech.	Brut	Maj.	Montant	Mini.	Moy.	Maxi.	Type d'échelon
01	367	340		1a 0m	1a 0m	1a 0m	Normal
02	368	341		1a 0m	1a 0m	1a 0m	Normal
03	370	342		1a 0m	1a 0m	1a 0m	Normal
04	371	343		1a 0m	1a 0m	1a 0m	Normal
05	374	345		1a 0m	1a 0m	1a 0m	Normal
06	378	348		1a 0m	1a 0m	1a 0m	Normal
07	381	351		3a 0m	3a 0m	3a 0m	Normal
08	387	354		3a 0m	3a 0m	3a 0m	Normal
09	401	369		3a 0m	3a 0m	3a 0m	Normal
10	419	372		4a 0m	4a 0m	4a 0m	Normal
11	432	382					Normal

H519 - ASHQ CI Sup

Du 01-01-2022 au

Ech.	Brut	Maj.	Montant	Mini.	Moy.	Maxi.	Type d'échelon
01	368	341		1a 0m	1a 0m	1a 0m	Normal
02	371	343		1a 0m	1a 0m	1a 0m	Normal
03	376	346		1a 0m	1a 0m	1a 0m	Normal
04	387	354		1a 0m	1a 0m	1a 0m	Normal
05	396	360		1a 0m	1a 0m	1a 0m	Normal
06	404	365		1a 0m	1a 0m	1a 0m	Normal
07	416	370		2a 0m	2a 0m	2a 0m	Normal
08	430	380		2a 0m	2a 0m	2a 0m	Normal
09	446	392		3a 0m	3a 0m	3a 0m	Normal
10	461	404		3a 0m	3a 0m	3a 0m	Normal
11	473	412		4a 0m	4a 0m	4a 0m	Normal
12	486	420					Normal

1.6.3





Q



•

Q
Q
Q
Q
Q



- Q QQ
- Q Q
- Q
- Q Q

[Date entrée en vigueur applicatif : 01/01/2022]



-
-





•

| 64 rue Jean Rostand – 31 670 Labège ☎ 0 820 35 35 35 (0,20 € TTC/min +prix appel) ✉ courrier@berger-levrault.com

Siège social : 892 rue Yves Kermen - 92 100 Boulogne Billancourt - SA au capital de 12 531 365 € - 755 800 646 RCS Nanterre

Locataire-Gérant Intuitive et LibreAir - TVA intracommunautaire : FR 81 755800646 - APE : 5829C



•

•

•

Q Q

•

[Date entrée en vigueur applicatif : 11/11/2021]



DSN_B_TRANSPORT





Q

- Q
-



- Q
- K Q Q Q



-
- Q
- Q





-
-
-
-
-
-
-



-

Q
Q





-
-
-
-
-
-



-

Q
Q

Q





•

| 64 rue Jean Rostand – 31 670 Labège ☎ 0 820 35 35 35 (0,20 € TTC/min +prix appel) ✉ courrier@berger-levrault.com

Siège social : 892 rue Yves Kermen - 92 100 Boulogne Billancourt - SA au capital de 12 531 365 € - 755 800 646 RCS Nanterre

Locataire-Gérant Intuitive et LibreAir - TVA intracommunautaire : FR 81 755800646 - APE : 5829C





•

QQ

| 64 rue Jean Rostand – 31 670 Labège ☎ 0 820 35 35 35 (0,20 € TTC/min +prix appel) ✉ courrier@berger-levrault.com

Siège social : 892 rue Yves Kermen - 92 100 Boulogne Billancourt - SA au capital de 12 531 365 € - 755 800 646 RCS Nanterre

Locataire-Gérant Intuitive et LibreAir - TVA intracommunautaire : FR 81 755800646 - APE : 5829C





Q



.

QQ Q

QQ





Q

Q

Q



•

| 64 rue Jean Rostand – 31 670 Labège ☎ 0 820 35 35 35 (0,20 € TTC/min + prix appel) ✉ courrier@berger-levrault.com

Siège social : 892 rue Yves Kermen - 92 100 Boulogne Billancourt - SA au capital de 12 531 365 € - 755 800 646 RCS Nanterre

Locataire-Gérant Intuitive et LibreAir - TVA intracommunautaire : FR 81 755800646 - APE : 5829C



Q

Q

Q

•

•

•

•

•





 Suite au passage du setup VR 2022_02, un paramétrage complémentaire est à apporter sur les points suivants :



Q



K

5^{ème} étape : Suppression manuelle des fiches grades postérieures ou égales au 01/10/2021, pour les agents concernés par ce reclassement.

– ***Etat des mouvements du personnel***

- 01/10/2021 31/12/2050
- Changement d'avancement

éditions / Agents ***Ressources Humaines / Les traitements & Accueil Dossier Agent / Lancer une édition***

–

2.1.1

Imprimé type Avancement de grade

1 Entête 2 Visas

Fonction du cadre d'emplois
 Indépendant du cadre d'emplois

Cadres d'emplois
 Corps de la maîtrise ouvrière
 Corps des personnels ouvriers
 Corps Aides-soignants et A.S.H quali
 Corps Aides-soign. et Aux puér
 Corps Accompagnants éducatifs et s
 Corps Agents des services hosp. que
 Secrétaires de mairie Territoriaux
 Rédacteurs Territoriaux
 Agents de maîtrise Territoriaux
 Majors et lieutenants Sapeurs Pomp
 Assist. ter. conserv. patrimoine&biblio
 Assistants ter.d'enseignement artistiq

Visas

Code	Libellé

| 64 rue Jean Rostand – 31 670 Labège ☎ 0 820 35 35 35 (0,20 € TTC/min +prix appel) ✉ courrier@berger-levrault.com

Siège social : 892 rue Yves Kermen - 92 100 Boulogne Billancourt - SA au capital de 12 531 365 € - 755 800 646 RCS Nanterre

Locataire-Gérant Intuitive et LibreAir - TVA intracommunautaire : FR 81 755800646 - APE : 5829C

Imprimé type Avancement de grade

1. Entête | 2. Visas

Fonction du cadre d'emplois
 Indépendant du cadre d'emplois

Cadres d'emplois
 Corps permanenciers aux. régul. méd
 Corps des aides de pharmacie
 Corps des aides de laboratoires
 Corps des dessinateurs
 Corps des conducteurs ambulanciers
 Corps des moniteurs d'atelier
 Corps Agents Service mortuaire désir
 Corps de la maîtrise ouvrière
 Corps des personnels ouvriers
 Corps Aides soignants et A.S.H. qualif
 Corps Aides-soignants et Auxiliaires d
 Secrétaires de mairie Territoriaux

Visas

Code	Libellé
D2021_1257	Statut Aide soign et Aux. puer Cat
D2021_1267	Reval Aide soign et Aux. puer Cat

Q

Proposition promouvable ASOIGNANT PPL VERS AUX PUER SUP RECLA 102021 - 00363

Situation actuelle de l'agent

ASOIGNANT PPL VERS AUX PUER SUP RECLA 102021 - 00363

Employé principal - PLANPAIE - Service S1 - S1
 Titulaire (FPT) - Aide-soignant Pal depuis le 01/10/2021
 Echelon : 10 depuis le 01/10/2021 - dont reliquat de 3 ans
 Indice brut : 558 - Indice majoré : 473

Dernières notes : pas de grille d'ancienneté pour les reclassements

Prochain avancement

Calculée le : 13/01/2022
 Vérifiée : Oui Non A vérifier Reclassement médical

Reclassement : H513 - Aide-soignant CI Sup

Conditions Rempies le

▶ Etre dans le grade Aide-soignant Pal 01/10/2021

Date retenue *: 01/10/2021

Classement

Echelon du classement : 08
 Indice brut : 585 - Indice majoré : 494
 Ancienneté retenue : 0 ans(s) 0 mois 0 jour(s)

Caractéristiques

Tableau d'avancement AS_AP_FPH SCHA reclassement AS en AP FPH - Organisme de ...

Classement :

Q

Comment identifier les agents concernés ?

| 64 rue Jean Rostand – 31 670 Labège ☎ 0 820 35 35 35 (0,20 € TTC/min +prix appel) ✉ courrier@berger-levrault.com

Siège social : 892 rue Yves Kermen - 92 100 Boulogne Billancourt - SA au capital de 12 531 365 € - 755 800 646 RCS Nanterre

Locataire-Gérant Intuitive et LibreAir - TVA intracommunautaire : FR 81 755800646 - APE : 5829C

Tableaux de bord des agents présents

Critères de sélection

Afficher les agents présents le * : 14/01/2022

Etats disponibles (15 lignes)

Export Tableau Administration

Etats proposés par Berger-Levrault

- Les agents par ...
 - Les agents par âge
 - Les agents par métier
 - Les agents par organismes et contrats de prévoyance
 - Les agents par position admin
 - Les agents par statut/grade**
- Liste des ...
 - Les adresses
 - Les examens professionnels
 - Les fonctions des agents
 - Les qualifications valides
- Vérifications à effectuer
 - Incohérence type temps / TNC
 - Les agents sans contrat de prévoyance
 - Les agents sans NIR
 - Les agents sans position admin
 - Les agents sur un statut conventionnel différent de FPT
 - Les qualifications obsolètes

Renommer un répertoire Importer des modèles Exporter des modèles

Tableaux de bord des agents présents

Critères de sélection

Afficher les agents présents le * : 14/01/2022

<< Revenir à la liste des états

Les dossiers des agents présents - Les agents par statut/grade (292 lignes)

Modifier l'état Enregistrer l'état

Gérer les colonnes

Groupe Libellé statut	Groupe Libellé grade (actuel)	Nom	Prénom	Matricule	Carrière	Collectivité	Position	Type temps	Service	
Adjoint au maire										
Maire										
				ELU MONOMANDAT	a	00207	Emploi principal	PLANPAIE	Activité	Indépendant du type de temps
Agent recenseur										
Recenseur										
				AGENT RECENSEUR BASE FORFAITAIR	a	00047	Emploi principal	PLANPAIE	Activité	Indépendant du type de temps
				AGENT RECENSEUR BASE FORFAITAIR	a	00048	Emploi principal	PLANPAIE	Activité	Indépendant du type de temps
Aide à domicile										
Agent social										
				AIDE A DOMICILE Rég Rem 71		00353	Emploi principal	PLANPAIE	Activité	Travail à domicile
Agent social Pal 2CI										
				AIDE A DOMICILE RG	a	00049	Emploi principal	PLANPAIE	Activité	Travail à domicile
Aide à la personne										
				AID DOM ET AID PERSO	Reg Rem 68	00359	Emploi principal	PLANPAIE	Activité	Travail à domicile

-
-
-
-

| 64 rue Jean Rostand – 31 670 Labège ☎ 0 820 35 35 35 (0,20 € TTC/min + prix appel) ✉ courrier@berger-levrault.com

Siège social : 892 rue Yves Kermen - 92 100 Boulogne Billancourt - SA au capital de 12 531 365 € - 755 800 646 RCS Nanterre

Locataire-Gérant Intuitive et LibreAir - TVA intracommunautaire : FR 81 755800646 - APE : 5829C

Gestion des colonnes



Sélectionner les colonnes à afficher

Filter

- Libellé emploi secondaire (actuel)
- Libellé emploi secondaire (titulaire)
- Libellé filière (actuel)
- Libellé filière (titulaire)
- Libellé grade (actuel)
- Libellé grade (titulaire)
- Libellé groupe hiérarchique (actuel)
- Libellé groupe hiérarchique (titulaire)
- Libellé long grade (actuel)
- Libellé long grade (titulaire)
- Libellé motif avancement (actuel)
- Libellé motif avancement (titulaire)
- Montant hors échelle (actuel)
- Montant hors échelle (titulaire)
- Reliquat ancienneté (actuel)
- Reliquat ancienneté (titulaire)

Situation - Imputations

- Affectation principale
- Budget

Préciser l'ordre d'affichage et les libellés

Libellé Berger-Levrault	Libellé affiché	Position		
Groupe Libellé statut	Groupe Libellé statut	1		
Groupe Libellé grade (actuel)	Groupe Libellé grade (actuel)	2	↑	
Nom	Nom	3	↓	🗑️
Prénom	Prénom	4	↑	🗑️
Matricule	Matricule	5	↑	🗑️
Libellé carrière	Carrière	6	↑	🗑️
Libellé collectivité	Collectivité	7	↑	🗑️
Libellé position	Position	8	↑	🗑️
Libellé service affectation	Service	9	↑	🗑️
Code grade (actuel)	Code grade (actuel)	10	↑	🗑️
Libellé grade (actuel)	Libellé grade (actuel)	11	↑	🗑️
Code échelon (actuel)	Code échelon (actuel)	12	↑	🗑️
Reliquat ancienneté (actuel)	Reliquat ancienneté (actuel)	13	↑	🗑️

Nombre de lignes maximum :
 Nombre de lignes par page :

Appliquer Annuler

Appliquer

Tableaux de bord des agents présents

Critères de sélection

Afficher les agents présents le * : 14/01/2022 Appliquer

<< Revenir à la liste des états

Les dossiers des agents présents - Les agents par statut/grade(292 lignes)

Groupe Libellé statut	Groupe Libellé grade (actuel)	Nom	Prénom	Matricule	Carrière	Collectivité	Position	Service	Code grade	Libellé grade (actuel)
Adjoint au maire										
Maire										
	ELU MONOMANDAT	a		00207	Emploi principal	PLANPAIE	Activité	S1	MAIR	
Agent recenseur										
Recenseur										
	AGENT RECEPSEUR BASE FORFALTAIR	a		00047	Emploi principal	PLANPAIE	Activité		RECE	Recenseur
	AGENT RECEPSEUR BASE FORFALTAIR	a		00048	Emploi principal	PLANPAIE	Activité		RECE	Recenseur
Aide à domicile										
Agent social										
	AIDE A DOMICILE Rég Rem 71			00353	Emploi principal	PLANPAIE	Activité	S1	5993	Agent social
Agent social Pal 2CI										
	AIDE A DOMICILE RG	a		00049	Emploi principal	PLANPAIE	Activité		5997	Agent social Pal 2CI
Aide à la personne										
	AID DOM ET AID PERSO	Reg Rem 68		00359	Emploi principal	PLANPAIE	Activité	S1	AIDP	Aide à la personne

Modifier l'état Enregistrer l'état

Gérer les colonnes

Gérer les filtres

Gérer les tris

Gérer les groupes de données

Définir les filtres

Supprimer les filtres actifs

| 64 rue Jean Rostand – 31 670 Labège ☎ 0 820 35 35 35 (0,20 € TTC/min +prix appel) ✉ courrier@berger-levrault.com

Siège social : 892 rue Yves Kermen - 92 100 Boulogne Billancourt - SA au capital de 12 531 365 € - 755 800 646 RCS Nanterre

Locataire-Gérant Intuitive et LibreAir - TVA intracommunautaire : FR 81 755800646 - APE : 5829C

Q

Définir le paramétrage du filtre

i Pour ajouter une nouvelle colonne, utiliser le menu : Gestion des colonnes

Chercher toutes les données dont, Ajouter un filtre

	Code grade (actuel)	égal à	H396	
ET	Code échelon (actuel)	égal à	10	

Basculer en mode expert Appliquer Annuler

Appliquer

Tableaux de bord des agents présents

Critères de sélection
Afficher les agents présents le * : 14/01/2022 Appliquer

<< Revenir à la liste des états

Les dossiers des agents présents - Les agents par statut(grade(1 ligne)) Modifier l'état Enregistrer l'état

Groupe	Libellé statut	Groupe	Libellé grade (actuel)	Nom	Prénom	Matricule	Carrière	Collectivité	Position	Service	Code grade (actuel)	Libellé grade (actuel)
Titulaire (FPT)												
Aide-soignant Pal												
				ASOIGNANT PPL VERS AUX PUER SUP	RECLA 102021	00363	Emploi principal	PLANPAIE	Activité	S1	H396	Aide-soignant Pal

| 64 rue Jean Rostand – 31 670 Labège ☎ 0 820 35 35 35 (0,20 € TTC/min +prix appel) ✉ courrier@berger-levrault.com

Siège social : 892 rue Yves Kermen - 92 100 Boulogne Billancourt - SA au capital de 12 531 365 € - 755 800 646 RCS Nanterre

Locataire-Gérant Intuitive et LibreAir - TVA intracommunautaire : FR 81 755800646 - APE : 5829C

Tableaux de bord des agents présents

Critères de sélection
Afficher les agents présents le * : 14/01/2022 [Appiquer]

<< Revenir à la liste des états

Les dossiers des agents présents - Les agents par statut/grade(1 ligne) [Modifier état] [Enregistrer état]

Groupe Libellé statut	Groupe Libellé grade (actuel)	Nom	Prénom	Matricule	Carrière	Collectivité	Position	Service	Code grade (actuel)	Enregistrer	Enregistrer sous
Titulaire (FPT)											
Aide-soignant Pal											
		ASOIGNANT PPL VERS AUX PUER SUP	RECLA 102021	00363	Emploi principal	PLANPAIE	Activité	S1	H396	Aide-soignant Pal	

Enregistrement d'un état

Les agents par statut/grade

Nom de votre liste personnalisée * : Aide soignant ech 10

Confidentialité * : PRIVEE : vous seul verrez cette présentation
 PROTEGEE : vous seul pourrez modifier cette présentation
 PUBLIQUE : tout le monde peut modifier cette présentation

Dans le répertoire * : Utiliser le répertoire --- Choisir dans la liste ---
 Nouveau répertoire D:\etat

[Enregistrer] [Annuler]

[Enregistrer]

“

Q

QQ

Q

Q

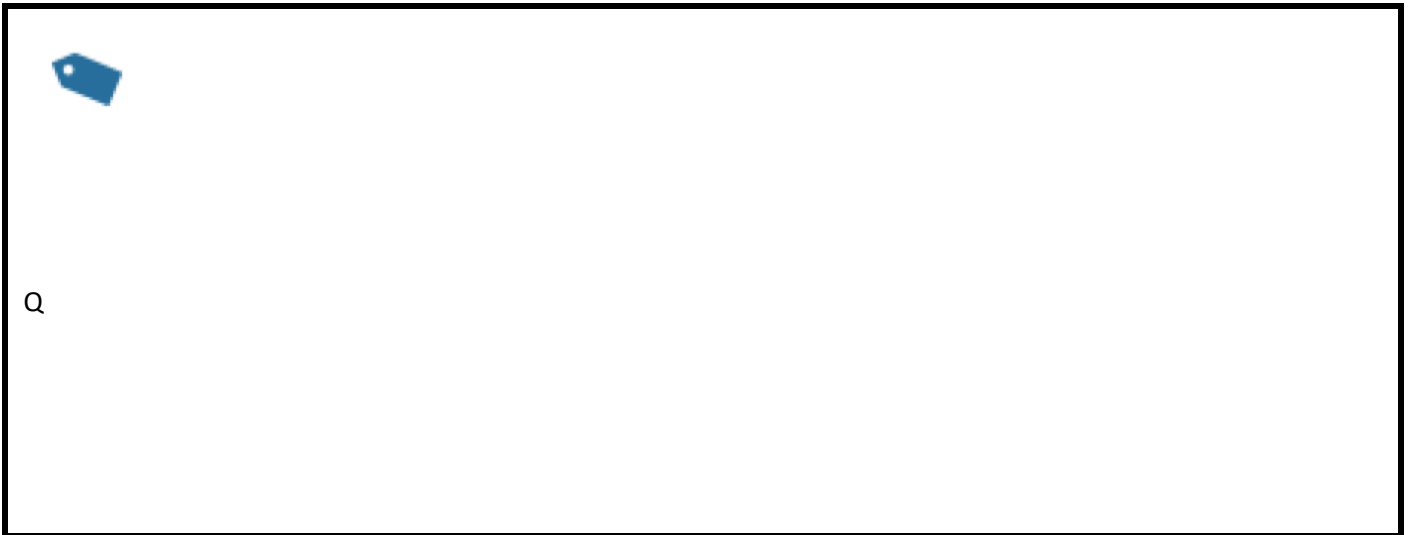

4^{ème} étape : Suppression manuelle des fiches grades postérieures ou égales au 01/01/2022, pour les agents concernés par ce reclassement.

– *Etat des mouvements du personnel*

- 01/01/2022 31/12/2050
- Changement d'avancement

éditions / Agents **Ressources Humaines / Les traitements & Accueil Dossier Agent / Lancer une édition**

–

2.2.1

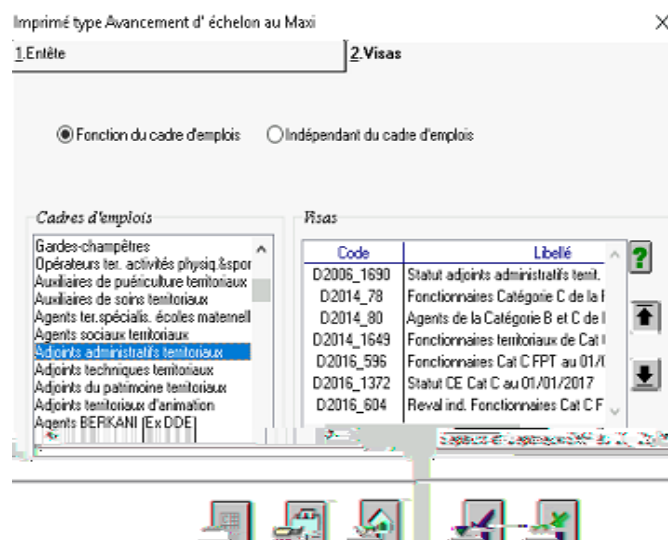

| 64 rue Jean Rostand – 31 670 Labège ☎ 0 820 35 35 35 (0,20 € TTC/min +prix appel) ✉ courrier@berger-levrault.com

Siège social : 892 rue Yves Kermen - 92 100 Boulogne Billancourt - SA au capital de 12 531 365 € - 755 800 646 RCS Nanterre

Locataire-Gérant Intuitive et LibreAir - TVA intracommunautaire : FR 81 755800646 - APE : 5829C



Chercher

Critères de recherche

Code

Libelle

Lister Visa(s)

Code	Libellé
D2019_54	Statut des Cadres Socio-éducatifs FPH
D2019_55	Reval ind. Corps Cadres Socio-éduc FPH
D2021_1257	Statut Aide soign et Aux. puer Cat B FPH
D2021_1267	Reval Aide soign et Aux. puer Cat B FPH
D2021_1881	Statut Aides-soignants Cat B FPT
D2021_1885	Echelonnement ind AS et AP Cat B FPT
D2021_1818	Fonctionnaire Cat C FPT 01/01/2022
D2021_1819	Modif. Ech Fonctionnaire CatC FPT 01/2022
D2021_1882	Statut Auxiliaires de puer Cat B FPT

Visa(s) : 238



Imprimé type Avancement d' échelon au Maxi

1. Entête 2. Visas

Fonction du cadre d'emplois Indépendant du cadre d'emplois

Cadres d'emplois

- Gardes-champêtres
- Opérateurs ter. activités physiq & spor
- Auxiliaires de puériculture territoriaux
- Auxiliaires de soins territoriaux
- Agents ter. spécialis. écoles maternel
- Agents sociaux territoriaux
- Agents administratifs territoriaux**
- Adjointes techniques territoriaux
- Adjointes du patrimoine territoriaux
- Adjointes territoriaux d'animation
- Agents BERKANI (Ex DDE)
- Sapeurs et Caporaux SFP au 01_05

Visas

Code	Libellé
D2014_80	Agents de la Catégorie B et C de l
D2014_1649	Fonctionnaires territoriaux de Cat
D2016_536	Fonctionnaires Cat C FPT au 01/01/
D2016_1372	Statut CE Cat C au 01/01/2017
D2016_604	Reval ind. Fonctionnaires Cat C F
D2021_1818	Fonctionnaires Cat C FPT 01/01/
D2021_1819	Reval ind. Fonctionnaires Cat C F

| 64 rue Jean Rostand – 31 670 Labège ☎ 0 820 35 35 35 (0,20 € TTC/min +prix appel) ✉ courrier@berger-levrault.com

Siège social : 892 rue Yves Kermen - 92 100 Boulogne Billancourt - SA au capital de 12 531 365 € - 755 800 646 RCS Nanterre

Locataire-Gérant Intuitive et LibreAir - TVA intracommunautaire : FR 81 755800646 - APE : 5829C



.

--

Q

Q

--	--

| 64 rue Jean Rostand – 31 670 Labège ☎ 0 820 35 35 35 (0,20 € TTC/min +prix appel) ✉ courrier@berger-levrault.com

Siège social : 892 rue Yves Kermen - 92 100 Boulogne Billancourt - SA au capital de 12 531 365 € - 755 800 646 RCS Nanterre

Locataire-Gérant Intuitive et LibreAir - TVA intracommunautaire : FR 81 755800646 - APE : 5829C



	Q
	Q
	Q
	QQ
	Q
	Q Q

| 64 rue Jean Rostand – 31 670 Labège ☎ 0 820 35 35 35 (0,20 € TTC/min +prix appel) ✉ courrier@berger-levrault.com

Siège social : 892 rue Yves Kermen - 92 100 Boulogne Billancourt - SA au capital de 12 531 365 € - 755 800 646 RCS Nanterre

Locataire-Gérant Intuitive et LibreAir - TVA intracommunautaire : FR 81 755800646 - APE : 5829C





Q



4^{ème} étape : Suppression manuelle des fiches grades postérieures ou égales au 01/01/2022, pour les agents concernés par ce reclassement.

–

Etat des mouvements du personnel

- 01/01/2022 31/12/2050
- Changement d'avancement

éditions / Agents

***Ressources Humaines / Les traitements &
Accueil Dossier Agent / Lancer une édition***

–

2.3.1

| 64 rue Jean Rostand – 31 670 Labège ☎ 0 820 35 35 35 (0,20 € TTC/min +prix appel) ✉ courrier@berger-levrault.com

Siège social : 892 rue Yves Kermen - 92 100 Boulogne Billancourt - SA au capital de 12 531 365 € - 755 800 646 RCS Nanterre

Locataire-Gérant Intuitive et LibreAir - TVA intracommunautaire : FR 81 755800646 - APE : 5829C



Imprimé type Maladie Ordinaire

1. Entête 2. Visas

Fonction du cadre d'emplois
 Indépendant du cadre d'emplois

Cadres d'emplois
 Technicien supérieur de l'équipement
 Technicien supérieur du développement
Corps adjoints administr. hospitaliers
 Corps permanenciers aux régul. méd.
 Corps des aides de pharmacie
 Corps des aides de laboratoires
 Corps des dessinateurs
 Corps des conducteurs ambulanciers
 Corps des monteurs d'atelier
 Corps Agents Service mortuaire désir
 Corps de la maîtrise ouvrière
 Corps des personnels ouvriers

Visas

Code	Libellé
D2014_71	Fonctionnaires des Cat B et C de
D2014_72	Fonctionnaires Cat B et C de la FF
D2016_636	Fonctionnaires Cat C FFH au 01/01/
D2016_644	Reval ind. Fonctionnaires Cat C F
D2016_1704	Statut divers Corps Adm Cat C FP



Chercher

Critères de recherche

Code

Libelle

Lister Visa(s)

Code	Libellé
D2021_1257	Statut Aide soign et Aux. puer Cat B FPH
D2021_1267	Reval Aide soign et Aux. puer Cat B FPH
D2021_1881	Statut Aides-soignants Cat B FPT
D2021_1885	Echelonement ind AS et AP Cat B FPT
D2021_1818	Fonctionnaire Cat C FPT 01/01/2022
D2021_1819	Modif.Ech.Fonctionnaire CatC FPT 01/2022
D2021_1826	Fonctionnaire Cat C FPH 01/01/2022
D2021_1827	Evol.Ind.Fonctionnaire Cat C FPH 01/2022
D2021_1882	Statut Auxiliaires de puer Cat B FPT

Visa(s) : 240



Imprimé type Maladie Ordinaire

1. Entête 2. Visas

Fonction du cadre d'emplois Indépendant du cadre d'emplois

Cadres d'emplois

- Technicien supérieur de l'équipement
- Technicien supérieur du développement
- Corps adjoints administr. hospitaliers
- Corps permanenciers aux régul. méd.
- Corps des aides de pharmacie
- Corps des aides de laboratoires
- Corps des dessinateurs
- Corps des conducteurs ambulanciers
- Corps des moniteurs d'atelier
- Corps Agents Service mortuaire désir
- Corps de la maîtrise cuirière
- Corps des personnels ouvriers

Visas

Code	Libellé
D2014_71	Fonctionnaires des Cat B et C de
D2014_72	Fonctionnaires Cat B et C de la FF
D2016_638	Fonctionnaires Cat C FPH au 01/01/
D2016_644	Reval ind. Fonctionnaires Cat C F
D2016_1704	Statut divers Corps Adm Cat C FP
D2021_1826	Fonctionnaires Cat C FPH 01/01/
D2021_1827	Reval ind. Fonctionnaires Cat C F



.

--

Q

Q

	Q



	Q
	Q
	Q
	Q
	Q



Q

- **Changement d'avancement**

éditions / Agents

**Ressources Humaines / Les traitements &
Accueil Dossier Agent / Lancer une édition**

-

2.4.1

| 64 rue Jean Rostand – 31 670 Labège ☎ 0 820 35 35 35 (0,20 € TTC/min +prix appel) ✉ courrier@berger-levrault.com

Siège social : 892 rue Yves Kermen - 92 100 Boulogne Billancourt - SA au capital de 12 531 365 € - 755 800 646 RCS Nanterre

Locataire-Gérant Intuitive et LibreAir - TVA intracommunautaire : FR 81 755800646 - APE : 5829C



Imprimé type Maladie Ordinaire

1. Entête | 2. Visas

Fonction du cadre d'emploi
 Indépendant du cadre d'emploi

Cadres d'emplois
 Sapeurs et Caporaux SFP au 01_05, ^
 Adoints Tech Tentor Etabls Enseig
Aides-soignants territoriaux
 Auxiliaires de puériculture territoriaux
 Adjoint administratif
 Adjoint technique
 Adjoint technique de laboratoire
 Administrateur civil
 Agent principal des services techniq.
 Architecte et urbaniste de l'Etat
 Assistant de service social
 Attaché des administrations d'Etat

Visas

Code	Libellé



Chercher

Critères de recherche

Code

Libelle

Lister Visa(s)

Code	Libellé
D2021_1818	Fonctionnaires Cat C FPT 01/01/2022
D2021_1819	Reval ind. Fonctionnaires Cat C FPT
D2021_1826	Fonctionnaires Cat C FPH 01/01/2022
D2021_1827	Fonctionnaires Cat C FPH 01/01/2022
D2021_1881	Statut Aides-soignants Cat B FPT
D2021_1885	Reval ind. AS AP Cat B FPT
D2021_1887	Statut Aides-soignants et Auxiliaires Cat B FPT
D2021_1888	Reval Aides-soignants et Auxiliaires Cat B FPT

Visa(s) : 240



Imprimé type Maladie Ordinaire

1. Entête | 2. Visas

Fonction du cadre d'emplois Indépendant du cadre d'emplois

Cadres d'emplois

Secours aux personnes âgées dans les EHPAD
Secours aux personnes âgées dans les EHPAD
Aides-soignants temporaires
Agent principal puéricultrices pédiatriques
Agent administratif
Agent technique
Agent technique de laboratoire
Administrateur civil
Agent principal des services techniques
Archiviste et adjointe de l'état
Assistant de service social
Attaché des administrations de l'état

Visas

Code	Libellé
D2021_1881	Statut Aides-soignants Cat B FPT
D2021_1881	Statut Aides-soignants Cat B FPT

✓ ✗ [Table Icon] [Print Icon] [Home Icon]



.

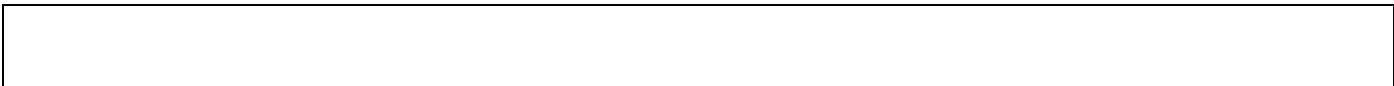

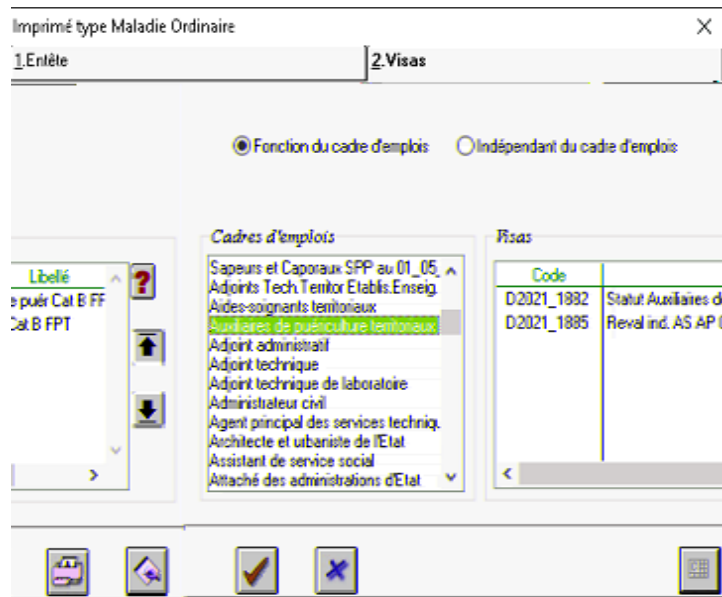

Q

Proposition promotable ASOIGNANT PPL VERS AUX PUER SUP RECLA 102021 - 00363

Situation actuelle de l'agent

ASOIGNANT PPL VERS AUX PUER SUP RECLA 102021 - 00363

Dernière notes : pas de grille d'ancienneté pour les reclassements

Prochain avancement
 Calculée le : 22/01/2022 Redressement médical
 Vérifiée : Oui Non A vérifier
 Redressement : 5664 - Aide soignant El Sup

Conditions Remplie le
 Être dans le grade d'Auxiliaire de soins Pal de 1ère classe 01/10/2021

Date retenue : 01/01/2022

Classement
 Echelon du classement : 08
 Indice brut : 585 - Indice majoré : 494
 Ancienneté retenue : 0 an(s) 0 mois 0 jour(s)

Q

Comment identifier les agents concernés ?

| 64 rue Jean Rostand – 31 670 Labège ☎ 0 820 35 35 35 (0,20 € TTC/min +prix appel) ✉ courrier@berger-levrault.com

Siège social : 892 rue Yves Kermen - 92 100 Boulogne Billancourt - SA au capital de 12 531 365 € - 755 800 646 RCS Nanterre

Locataire-Gérant Intuitive et LibreAir - TVA intracommunautaire : FR 81 755800646 - APE : 5829C

Tableaux de bord des agents présents

Critères de sélection

Afficher les agents présents le * : 14/01/2022

Etats disponibles (15 lignes)

Export Tableau Administration

Etats proposés par Berger-Levrault

- Les agents par ...
 - Les agents par âge
 - Les agents par métier
 - Les agents par organismes et contrats de prévoyance
 - Les agents par position admin
 - Les agents par statut/grade**
- Liste des ...
 - Les adresses
 - Les examens professionnels
 - Les fonctions des agents
 - Les qualifications valides
- Vérifications à effectuer
 - Incohérence type temps / TNC
 - Les agents sans contrat de prévoyance
 - Les agents sans NIR
 - Les agents sans position admin
 - Les agents sur un statut conventionnel différent de FPT
 - Les qualifications obsolètes

Renommer un répertoire Importer des modèles Exporter des modèles

Tableaux de bord des agents présents

Critères de sélection

Afficher les agents présents le * : 14/01/2022

<< Revenir à la liste des états

Les dossiers des agents présents - Les agents par statut/grade (292 lignes)

Modifier l'état Enregistrer l'état

Gérer les colonnes

Groupe Libellé statut	Groupe Libellé grade (actuel)	Nom	Prénom	Matricule	Carrière	Collectivité	Position	Type temps	Service	
Adjoint au maire										
Maire										
				ELU MONOMANDAT	a	00207	Emploi principal	PLANPAIE	Activité	Indépendant du type de temps S1
Agent recenseur										
Recenseur										
				AGENT RECENSEUR BASE FORFAITAIR	a	00047	Emploi principal	PLANPAIE	Activité	Indépendant du type de temps
				AGENT RECENSEUR BASE FORFAITAIR	a	00048	Emploi principal	PLANPAIE	Activité	Indépendant du type de temps
Aide à domicile										
Agent social										
				AIDE A DOMICILE Rég Rem 71		00353	Emploi principal	PLANPAIE	Activité	Travail à domicile S1
Agent social Pal 2CI										
				AIDE A DOMICILE RG	a	00049	Emploi principal	PLANPAIE	Activité	Travail à domicile
Aide à la personne										
				AID DOM ET AID PERSO	Reg Rem 68	00359	Emploi principal	PLANPAIE	Activité	Travail à domicile S1

-
-
-
-

| 64 rue Jean Rostand – 31 670 Labège ☎ 0 820 35 35 35 (0,20 € TTC/min + prix appel) ✉ courrier@berger-levrault.com

Siège social : 892 rue Yves Kermen - 92 100 Boulogne Billancourt - SA au capital de 12 531 365 € - 755 800 646 RCS Nanterre

Locataire-Gérant Intuitive et LibreAir - TVA intracommunautaire : FR 81 755800646 - APE : 5829C

Gestion des colonnes



Sélectionner les colonnes à afficher

Libellé emploi secondaire (actuel)

Libellé emploi secondaire (titulaire)

Libellé filière (actuel)

Libellé filière (titulaire)

Libellé grade (actuel)

Libellé grade (titulaire)

Libellé groupe hiérarchique (actuel)

Libellé groupe hiérarchique (titulaire)

Libellé long grade (actuel)

Libellé long grade (titulaire)

Libellé motif avancement (actuel)

Libellé motif avancement (titulaire)

Montant hors échelle (actuel)

Montant hors échelle (titulaire)

Reliquat ancienneté (actuel)

Reliquat ancienneté (titulaire)

Situation - Imputations

Affectation principale

Budget

Préciser l'ordre d'affichage et les libellés

Libellé Berger-Levrault	Libellé affiché	Position		
Groupe Libellé statut	Groupe Libellé statut	1		
Groupe Libellé grade (actuel)	Groupe Libellé grade (actuel)	2	↑	
Nom	Nom	3	↓	🗑️
Prénom	Prénom	4	↑	🗑️
Matricule	Matricule	5	↑	🗑️
Libellé carrière	Carrière	6	↑	🗑️
Libellé collectivité	Collectivité	7	↑	🗑️
Libellé position	Position	8	↑	🗑️
Libellé service affectation	Service	9	↑	🗑️
Code grade (actuel)	Code grade (actuel)	10	↑	🗑️
Libellé grade (actuel)	Libellé grade (actuel)	11	↑	🗑️
Code échelon (actuel)	Code échelon (actuel)	12	↑	🗑️
Reliquat ancienneté (actuel)	Reliquat ancienneté (actuel)	13	↑	🗑️

Nombre de lignes maximum :

Nombre de lignes par page :

Appliquer Annuler

Appliquer

Tableaux de bord des agents présents

Critères de sélection

Afficher les agents présents le * : 14/01/2022

<< Revenir à la liste des états

Les dossiers des agents présents - Les agents par statut/grade(292 lignes)

Groupe Libellé statut	Groupe Libellé grade (actuel)	Nom	Prénom	Matricule	Carrière	Collectivité	Position	Service	Code grade	Libellé grade (actuel)
Adjoint au maire										
Maire										
		ELU	MONQMANDAT	a	00207	Emploi principal	PLANPAIE	Activité	S1	MAIR
Agent recenseur										
Recenseur										
		AGENT	RECEPSEUR BASE	a	00047	Emploi principal	PLANPAIE	Activité		RECE
		AGENT	RECEPSEUR BASE	a	00048	Emploi principal	PLANPAIE	Activité		RECE
Aide à domicile										
Agent social										
		AIDE A DOMICILE	Rég Rem 71		00353	Emploi principal	PLANPAIE	Activité	S1	5993
Agent social Pal 2CI										
		AIDE A DOMICILE	RG	a	00049	Emploi principal	PLANPAIE	Activité		5997
Aide à la personne										
		AID DOM ET AID	PERSO	Reg Rem 68	00359	Emploi principal	PLANPAIE	Activité	S1	AIDP

| 64 rue Jean Rostand – 31 670 Labège ☎ 0 820 35 35 35 (0,20 € TTC/min +prix appel) ✉ courrier@berger-levrault.com

Siège social : 892 rue Yves Kermen - 92 100 Boulogne Billancourt - SA au capital de 12 531 365 € - 755 800 646 RCS Nanterre

Locataire-Gérant Intuitive et LibreAir - TVA intracommunautaire : FR 81 755800646 - APE : 5829C

Q

Définir le paramétrage du filtre

? Pour ajouter une nouvelle colonne, utiliser le menu : Gestion des colonnes

Chercher toutes les données dont, Ajouter un filtre

	Code grade (actuel)	égal à	5660	
ET	Code échelon (actuel)	égal à	10	

Basculer en mode expert Appliquer Annuler

Appliquer

Tableaux de bord des agents présents

Critères de sélection
Afficher les agents présents le * : 22/01/2022 Appliquer

<< Revenir à la liste des états

Les dossiers des agents présents - Les agents par statut/grade(1 ligne) Modifier (N/A) Enregistrer (N/A)

Statut	Libellé statut	Libellé grade (actuel)	Nom	Prénom	Matricule	Carière	Collectivité	Position	Service	Code grade (actuel)	Libellé grade (actuel)	Code échelon (actuel)	Penquât ancienneté (actuel)	
Titulaire (PT)		Auxiliaire soins Pal 1CI	ASOIGNANT PPL VERS AUX PLIER SUP	RECLA	102021	00363	Emploi principal	PLANPAIE	Activité	S1	5660	Auxiliaire soins Pal 1CI	10	03.00.00

| 64 rue Jean Rostand – 31 670 Labège ☎ 0 820 35 35 35 (0,20 € TTC/min +prix appel) ✉ courrier@berger-levrault.com

Siège social : 892 rue Yves Kermen - 92 100 Boulogne Billancourt - SA au capital de 12 531 365 € - 755 800 646 RCS Nanterre

Locataire-Gérant Intuitive et LibreAir - TVA intracommunautaire : FR 81 755800646 - APE : 5829C

| 64 rue Jean Rostand – 31 670 Labège ☎ 0 820 35 35 35 (0,20 € TTC/min +prix appel) ✉ courrier@berger-levrault.com

Siège social : 892 rue Yves Kermen - 92 100 Boulogne Billancourt - SA au capital de 12 531 365 € - 755 800 646 RCS Nanterre

Locataire-Gérant Intuitive et LibreAir - TVA intracommunautaire : FR 81 755800646 - APE : 5829C 



Q



5ème étape : Suppression manuelle des fiches grades postérieures ou égales au 01/01/2022, pour les agents concernés par ce reclassement.

–

Etat des mouvements du personnel

- 01/01/2022 31/12/2050
- Changement d'avancement

éditions / Agents

*Ressources Humaines / Les traitements &
Accueil Dossier Agent / Lancer une édition*

–



2.5.1

Imprimé type Avancement de grade

1. Entête 2. Visas

Fonction du cadre d'emplois Indépendant du cadre d'emplois

Cadres d'emplois
 Corps Aides-soignants et A.S.H quali
 Corps Aides-soign. et Aux.puér
 Corps Accompagnants éducatifs et s
 Corps Agents des services hosp. que
 Secrétaires de mairie Territoriaux
 Rédacteurs Territoriaux
 Agents de maîtrise Territoriaux
 Majors et lieutenants Sapeurs Pomp.I
 Assist. ter. conserv. patrimoine&biblio
 Assistants ter.d'enseignement artistiq
 Educateurs ter. activités physiq.&spo
 Infirmiers territoriaux

Visas

Code	Libellé



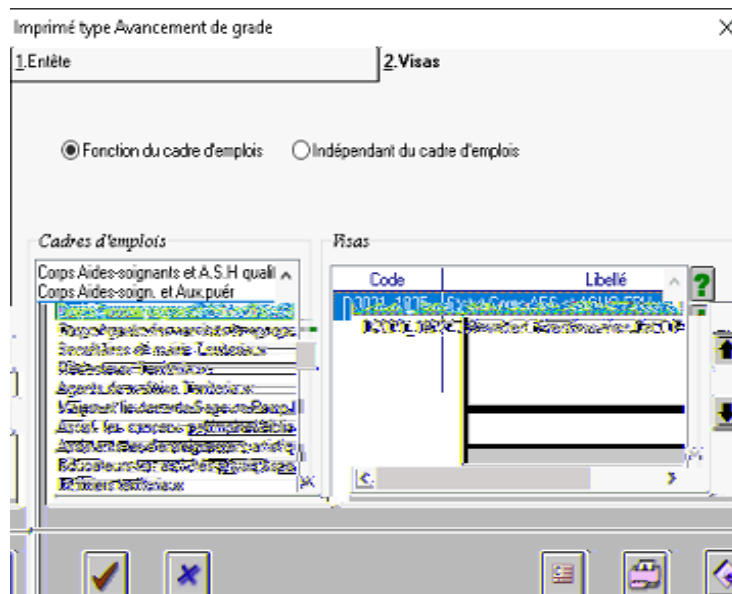
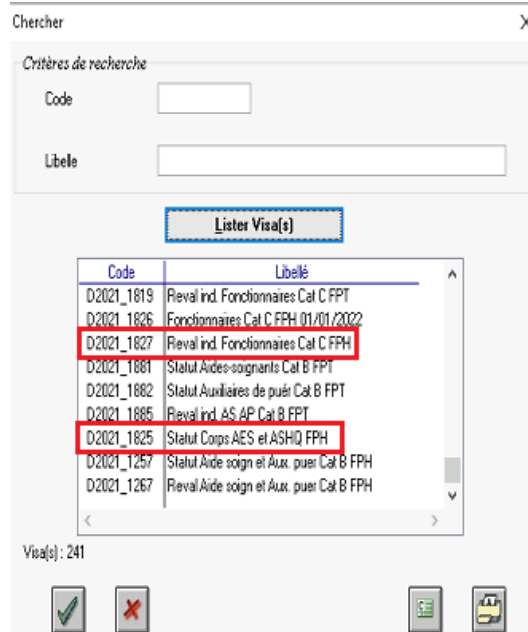

Q

“

Q

QQ

Q

Q





2.8.1

Accès direct

Agent : Nom ou matricule [Accéder aux données de paie](#)

Agent : Nom ou matricule [Accéder aux déclarations DSN](#)

Agent : Nom ou matricule [Accéder aux déclarations DSN](#)

Listes préparatives

- Saisie des éléments (0 à injecter)
- Saisie d'éléments complémentaires
- Contrôles de saisie
- Calcul
- Contrôles post calcul
- Listes de Organisme de ...
- Exécution de la paie
- Dématérialisation : Ropaya - Pièces justificatives
- Mandatement
- Déclarations sociales

Saisie complémentaire Historique

- ↳ Générer les honoraires pour la DSN
- ↳ Générer les cotisations Etablissement
- ↳ Générer des régularisations
- ↳ Accéder aux déclarations éditées
- ↳ Accéder aux régularisations éditées

Génération des déclarations

- ↳ Générer la DSN mensuelle
- ↳ Générer le PAFSAH
- ↳ Générer une DSN événementielle d'arrêt /raptes de travail
- ↳ Générer une DSN événementielle de fin de contrat
- ↳ Générer la DADS-II

Choix de la régularisation

Vous souhaitez générer une régularisation :

- pour un bloc suite à un montant erroné ou absent dans une précédente déclaration
- pour vérifier tous les montants déjà déclarés dans une précédente déclaration
- pour vérifier tous les agents non payés et déclarés à tort sur un établissement

-
-
-

Gérer des régularisations

Sélection du bloc à régulariser Liste des régularisations

*Cet outil vous permet de saisir des régularisations de cotisations. Une fois la régularisation validée, la prochaine déclaration DSN ou PASRAU prendra en compte ces régularisations.
Si le fichier DSN ou PASRAU à l'origine de la régularisation n'est pas stocké dans la base de données, un calcul automatique des régularisations ne sera pas possible. Il vous faudra sélectionner les agents pour lesquels vous souhaitez effectuer une régularisation puis saisir manuellement le montant de la régularisation.
Si vous souhaitez consulter les régularisations déjà envoyées, cliquer ici : [Historique des régularisations](#)*

Employeur* : 0001 - PLANPAZE
 Etablissement* : 01 - Collectivité Territoriale
 Période sur laquelle les montants déclarés étaient erronés* : 2021.01
 Bloc faisant l'objet de la régularisation* : Base assujettie
 Code ou type de régularisation : 57 - Assiette du Versement Transport

Calculer les régularisations

Calculer les régularisations

Gérer des régularisations / Base assujettie Collectivité Territoriale pour la période 2021.01

Sélection du bloc à régulariser Liste des régularisations

*Cet outil vous permet de saisir des régularisations de cotisations. Une fois la régularisation validée, la prochaine déclaration DSN ou PASRAU prendra en compte ces régularisations.
Si le fichier DSN ou PASRAU à l'origine de la régularisation n'est pas stocké dans la base de données, un calcul automatique des régularisations ne sera pas possible. Il vous faudra sélectionner les agents pour lesquels vous souhaitez effectuer une régularisation puis saisir manuellement le montant de la régularisation.*

es de sélection

Employeur : 0001 - PLANPAZE
 Etablissement : Collectivité Territoriale
 Afficher les régularisations : Toutes Vérifiées À vérifier

Bloc faisant l'objet de la régularisation : 521.000.78 : Base assujettie
 Code ou type de régularisation : 57 - Assiette du Versement Transport
 Période sur laquelle les montants déclarés étaient erronés : 2021.01
 Groupe de rubrique : DSN_B_TRANSPORT

des régularisations(20 lignes, 18 suppressions)	Période de référence	Assiette qui aurait dû être déclarée	Assiette déclarée	Ecart	Ecart forcé	Vérifiée	Actions
ou matricule						<input type="checkbox"/>	<input type="checkbox"/>
TRACTUEL CAT A IRC A ET B AA - 00286						<input type="checkbox"/>	<input type="checkbox"/>
NAIE - Emploi principal /2020 au 01.20.2026 * Catégorie A à Contractuel à temps complet - Attaché	2021.01	41.18 €	0.00 €	41.18 €		<input type="checkbox"/>	<input type="checkbox"/>
00153						<input type="checkbox"/>	<input type="checkbox"/>
NAIE - Emploi principal /2015 au 01.10.175 ire (FPT) à Temps complet - Ingénieur Pai (Etat)	2021.01	35.54 €	0.00 €	35.54 €		<input type="checkbox"/>	<input type="checkbox"/>

Enregistrer

Valider pour prise en compte dans la déclaration DSN ou PASRAU

| 64 rue Jean Rostand – 31 670 Labège ☎ 0 820 35 35 35 (0,20 € TTC/min +prix appel) ✉ courrier@berger-levraut.com

Siège social : 892 rue Yves Kermen - 92 100 Boulogne Billancourt - SA au capital de 12 531 365 € - 755 800 646 RCS Nanterre

Locataire-Gérant Intuitive et LibreAir - TVA intracommunautaire : FR 81 755800646 - APE : 5829C

Envoyer dans la déclaration DSN ou PASRAU

Envoi dans la déclaration DSN ou PASRAU



Vous êtes en phase de contrôle des régularisations pour la période **2021.01** pour l'établissement **Collectivité Territoriale**.

Êtes vous sûr(e) de vouloir valider ces régularisations pour prise en compte dans la prochaine déclaration DSN ou PASRAU ?

Envoyer dans la déclaration DSN ou PASRAU

Annuler

2.9.1

| 64 rue Jean Rostand – 31 670 Labège ☎ 0 820 35 35 35 (0,20 € TTC/min +prix appel) ✉ courrier@berger-levrault.com

Siège social : 892 rue Yves Kermen - 92 100 Boulogne Billancourt - SA au capital de 12 531 365 € - 755 800 646 RCS Nanterre

Locataire-Gérant Intuitive et LibreAir - TVA intracommunautaire : FR 81 755800646 - APE : 5829C



Position administrative - Congé de formation

Fichier Edition Affichage Bureau Option Fenêtre Aide

1.Codes divers 2.Impacts modules

Incidence sur vac. du poste **Physique et budgétaire**

Fraction de paiement 100,00 / 100,00

A déduire, en jours calendaires, du calcul du plafond

Pctages pour avancement d'échelon

Avancement minimal 100,00
Avancement moyen 100,00
Avancement maximal 100,00

Pctages pour avancement de grade

Avancement de grade 100,00
 Calcul des quotes

Pctages pour médaille

Gestion des médailles 0,00

Position autorisant

- la paie
- la gestion des absences
- l'avancement d'échelon
- l'avancement de grade
- la notation / évaluation
- la médaille
- la formation
- la visite médicale



“

Q

Q



| 64 rue Jean Rostand – 31 670 Labège ☎ 0 820 35 35 35 (0,20 € TTC/min +prix appel) ✉ courrier@berger-levrault.com

Siège social : 892 rue Yves Kermen - 92 100 Boulogne Billancourt - SA au capital de 12 531 365 € - 755 800 646 RCS Nanterre

Locataire-Gérant Intuitive et LibreAir - TVA intracommunautaire : FR 81 755800646 - APE : 5829C

